

OBOS Prisstatistikk

—

Mars 2016



Mars 2016

I OBOS-tilknyttede borettslag finnes det nær 90 000 boliger. I året 2015 ble det omsatt 8 920 boliger i OBOS-tilknyttede borettslag.

PRISUTVIKLING

I mars var den gjennomsnittlige kvadratmeterprisen for brukte OBOS-tilknyttede boliger i Oslo-området 54 689 kroner. Kvadratmeterprisen er 2,5 prosent høyere enn i februar, og 11,9 prosent høyere enn i mars 2015.

Hittil i år har prisene for brukte OBOS-tilknyttede boliger i Oslo-området steget med 11,46 prosent.

For hele landet sett under ett var den gjennomsnittlige kvadratmeterprisen for brukte OBOS-tilknyttede boliger 48 632 kroner i mars. Dette er 2,0 prosent høyere enn i februar, og 9,7 prosent høyere enn i mars 2015.

ANTALL OMSATTE BOLIGER

I mars ble det foretatt 732 eierskifter tilknyttet OBOS mot 688 i februar, og 953 boliger i mars 2015. I 2015 ble det omsatt 8 920 boliger totalt, mot 8 194 i 2014.

Forklaring av OBOS' pris- og omsetningsstatistikk

Den månedlige pris- og omsetningsstatistikken for OBOS-tilknyttede boliger er basert på registrerte overdragelser i de vel 62 000 boligene i OBOS-tilknyttede borettslag i Oslo-området.

Selv om antallet omsetninger som danner grunnlag for prisstatistikkene er relativt stort, er det tilfeldig hvilke typer boliger som omsettes og hvor disse ligger. Man bør derfor legge vekt på trenden som fremkommer ved å betrakte prisutviklingen over tid, framfor prisenivået i en bestemt måned.

Prisutvikling

Kvadratmeterprisen for OBOS-tilknyttede boliger er beregnet ved å vekte gjennomsnittlige kvadratmeterpriser i hver bydel i Oslo, samt i Lørenskog. Boligprisene inkluderer eventuell fellesgjeld.

Antall omsatte boliger

Antallet boliger omsatt i OBOS-tilknyttede borettslag tilsvarer alle eierskifter, dvs. alle ordinære salg i OBOS, salg via megler, private salg, tvangssalg, samt bytter og overføring av bolig som er registrert i perioden.

Vi mottar gjerne kommentarer og spørsmål til statistikken, samt navn på andre som er interessert i å motta den. Spørsmål og henvendelser kan rettes til kommunikasjonsdirektør Åge Pettersen på telefon: 908 58 441.



– Bydelspriser mars 2016 –

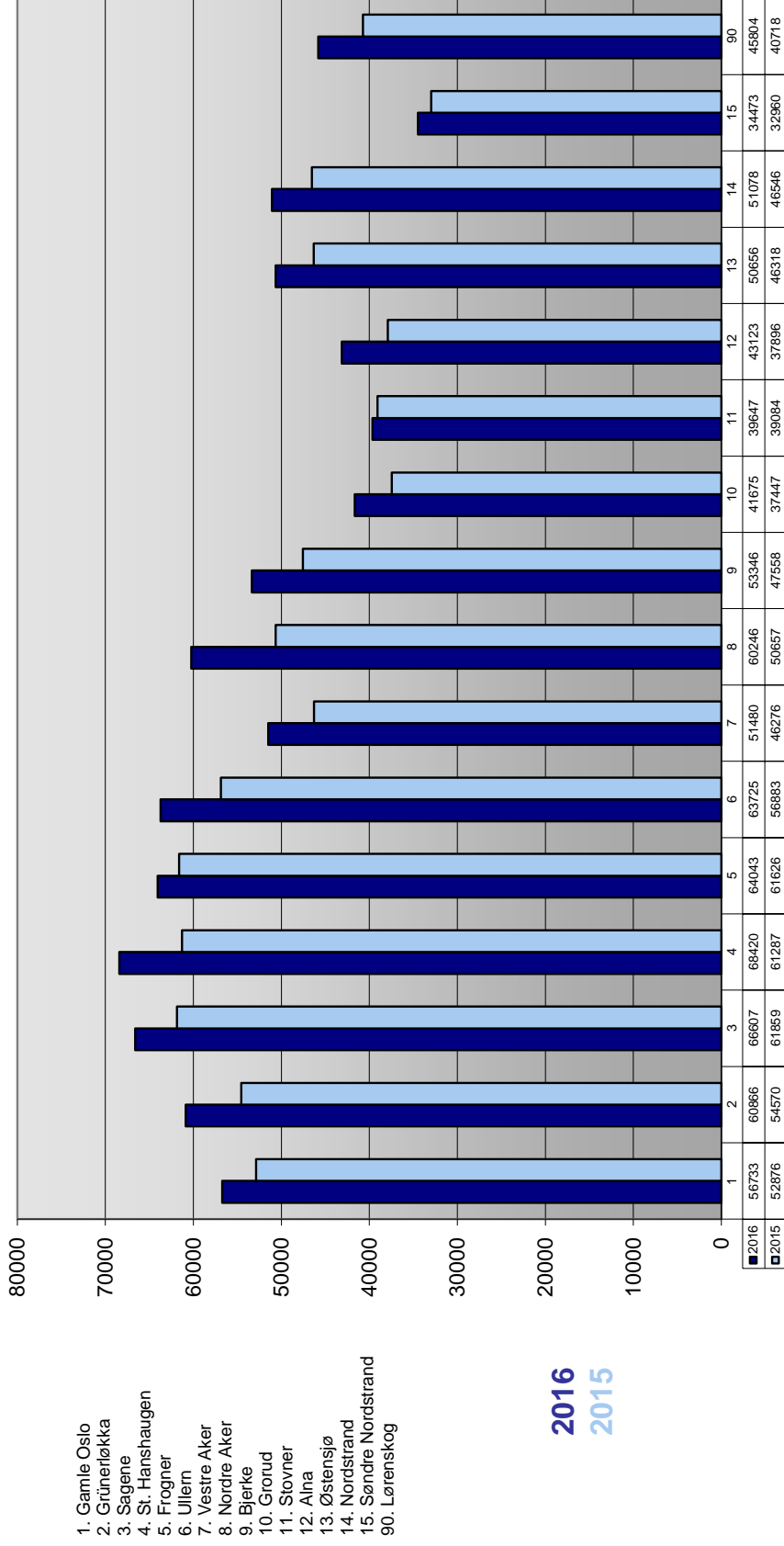

Gjennomsnittlig kvadratmeterpris inkl. fellesgjeld (siste 6 mnd)

Månedlig prisutvikling i Oslo mars 2014 - mars 2016

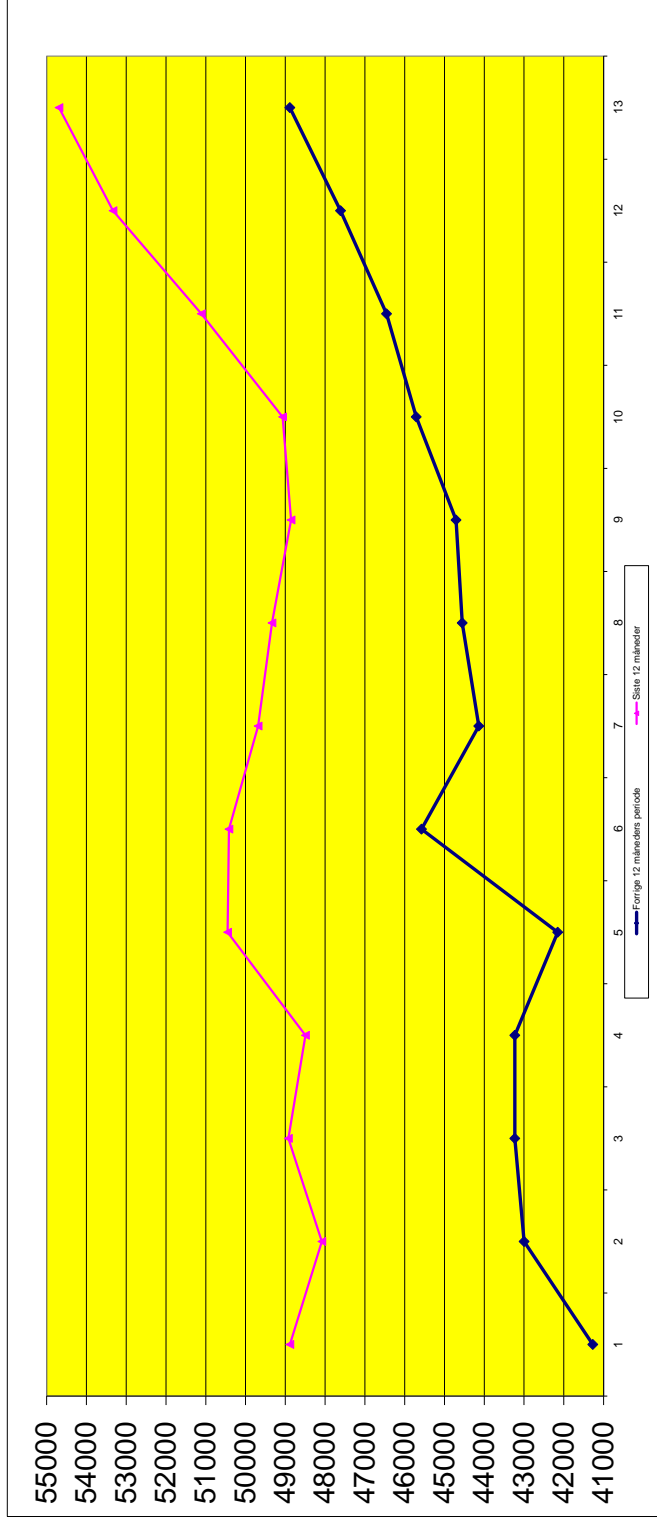

2014-2015	mars	april	mai	juni	juli	august	sept.	okt.	nov.	des.	jan.	febr.	mars
Gjennomsnittspris	41270	42998	43231	43231	42153	45576	44138	44553	44708	45709	46456	47613	48885
2015-2016	mars	april	mai	juni	juli	august	sept.	okt.	nov.	des.	jan.	febr.	mars
Gjennomsnittspris	48885	48082	48922	48495	50451	50417	49684	49334	48855	49067	51110	53331	54689

Månedspriser pr. kvadratmeter inkl. fellesgjeld.



Prisutvikling leiligheter i Oslo – Halvårlig 1985 - 2015

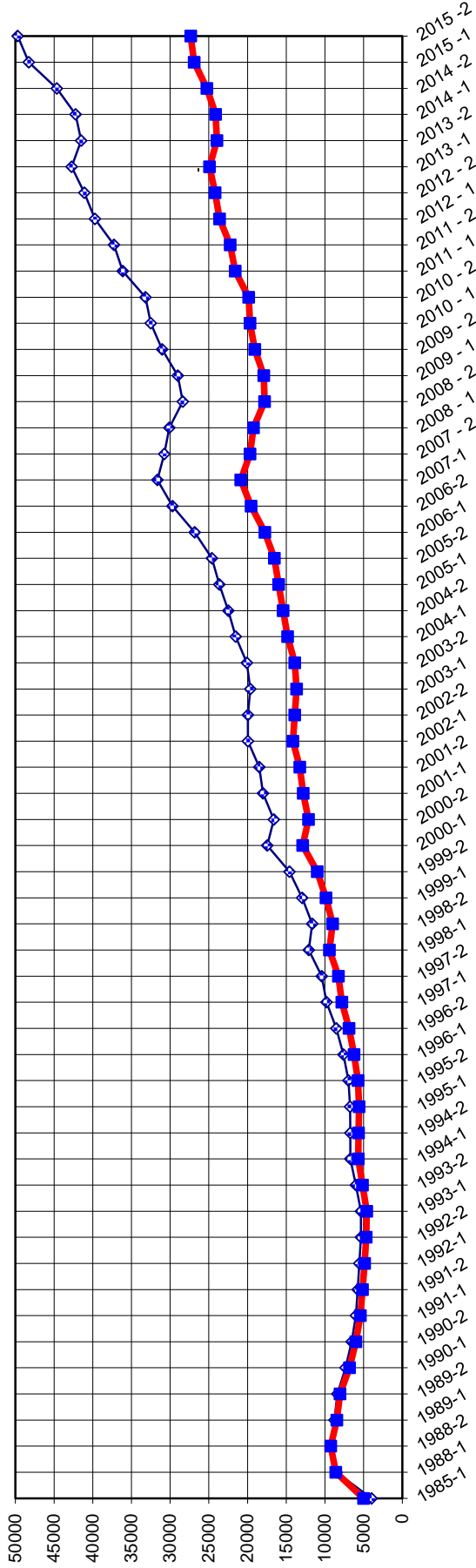

—◆— Nominell pris —■— Realprisutviklingen

	1985-1	1985-2	1986-1	1986-2	1987-1	1987-2	1988-1	1988-2	1989-1	1989-2	1990-1	1990-2	1991-1	1991-2	1992-1	1992-2	1993-1	1993-2	1994-1	1994-2	1995-1	1995-2			
Nom. pris	3 990	9 254	8 760	8 397	7 323	6 542	6 016	5 760	5 146	4 876,76	4 671	5 342	5 358	6 001	6 720	6 719	6 757	6 757	6 757	6 757	6 757	6 757	6 757		
Realpris	5 020	9 254	8 467	8 056	6 824	6 010	5 419	5 146	4 876,76	4 671	5 342	5 358	6 001	6 720	6 719	6 757	6 757	6 757	6 757	6 757	6 757	6 757	6 757	6 757	
Nom. pris	6 969	7 602	8 518	9 805	10 418	12 084	11 661	12 952	14 591	17 471	16 606	18 018	18 481	19 958	19 963	19 963	19 963	19 963	19 963	19 963	19 963	19 963	19 963	19 963	
Realpris	5 746	6 229	6 906	7 812	8 250	9 426	9 023	9 875	10 986	12 893	12 140	12 812	13 237	14 139	13 915	13 915	13 915	13 915	13 915	13 915	13 915	13 915	13 915	13 915	13 915
Nom. pris	19 636	20 085	21 534	22 498	23 647	24 595	26 825	29 700	31 650	30 746	30 126	28 372	29 031	31 043	32 495	32 495	32 495	32 495	32 495	32 495	32 495	32 495	32 495	32 495	32 495
Realpris	13 675	13 913	14 812	15 420	15 997	16 552	17 777	19 549	20 885	19 690	19 229	17 790	17 915	19 081	19 679	19 679	19 679	19 679	19 679	19 679	19 679	19 679	19 679	19 679	19 679
Nom. pris	33 198	36 118	37 242	39 711	41 099	42 723	41 504	42 211	44 643	48 286	49 694	49 694	49 694	49 694	49 694	49 694	49 694	49 694	49 694	49 694	49 694	49 694	49 694	49 694	49 694
Realpris	19 858	21 588	22 242	23 627	24 212	24 906	23 962	24 138	25 251	26 902	27 354	27 354	27 354	27 354	27 354	27 354	27 354	27 354	27 354	27 354	27 354	27 354	27 354	27 354	27 354

Realpris (gjennomsnittlig pris halvår) er indeks for konsumprisindeksen med et fast beløp på 4 000 som basisår